

LANGKAH MENGGUNAKAN E-MAIL PPD GUA MUSANG

- 1) Taipkan : <http://mail.ppdguamusang.edu.my> dalam address bar

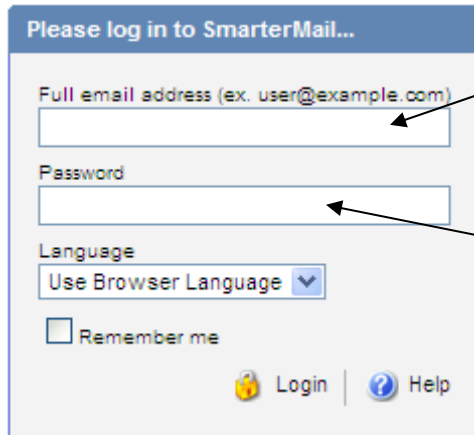

masukkan alamat penuh e-mail :

cth : sk.balar@ppdguamusang.edu.my

Masuk password :

SR : 12345 @ 12345678

SM : 12345678

- 2) Klik Login

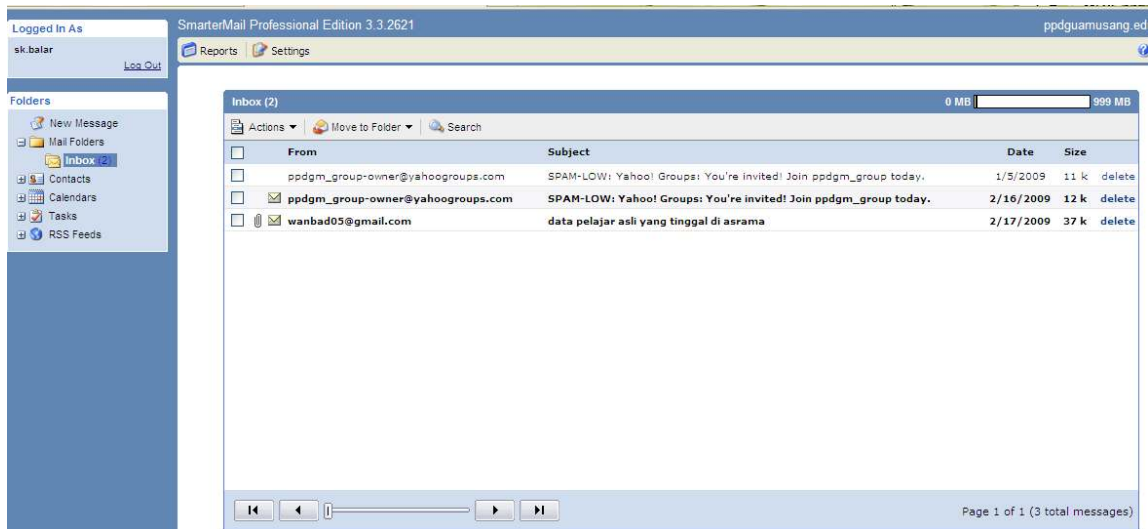

Kini peti email sekolah telah dibuka dan sedia diguna sama seperti penyedia e-mail lain seperti yahoo/ Gmail/MOE dll

Nota : Sila tukar password JIKA PERLU ; klik Setting – My Setting dan masukkan maklumat sebagaimana arahan.

Jika ada pertanyaan, sila hubungi : En Fadzilah bin Sidik di talian ; 099123466 /0139338707

Terima kasih.